

Pfarnachrichten des Pastoralen Raumes **Bigge - Olsberg**

Mai 2026
Nr. 5-2026

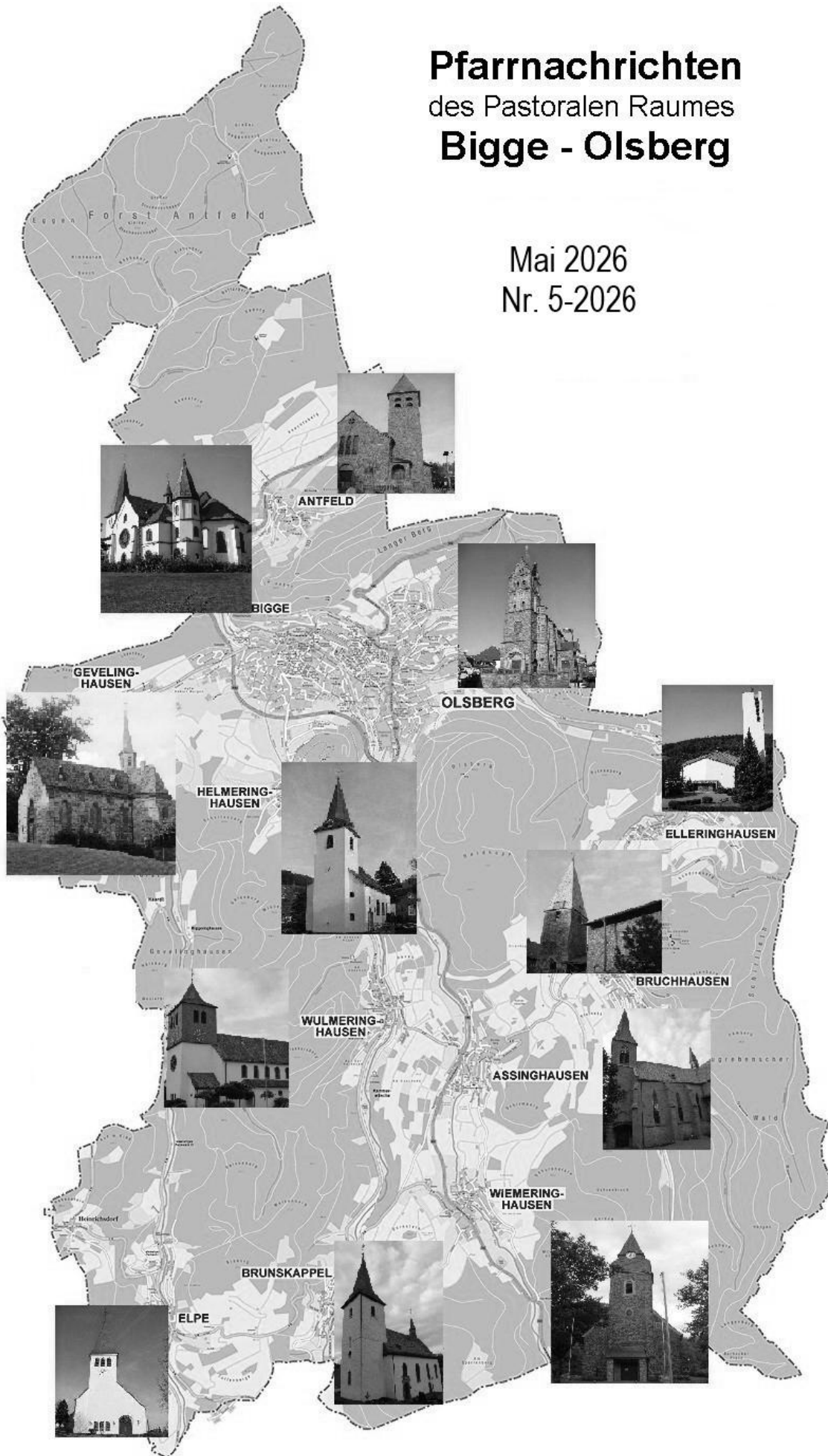

Messenübersicht I vom 1. bis zum 17. Mai

	Fr	Sa	So	Mo	Di	Mi	Do	Fr	Sa	So	Mo	Di	Mi	Do	Fr	Sa	So
Antfeld (St. Marien)	1.5.	2.5.	3.5.	4.5.	5.5.	6.5.	7.5.	8.5.	9.5.	10.45	11.5.	12.5.	13.5.	14.5.	15.5.	16.5.	17.5.
Assinghausen (St. Katharina)				8.30						9.15	8.30		16.30 WGD	10.00 WGF			
Bigge (St. Martin)	17.00 19.00	18.30	12.00					17.00		10.45 12.00			18.30		17.00		
Josefsheim									17.00							17.00	
Elisabethklinik		18.30			18.30				18.30							18.30	
Bruchhausen (St. Cyriakus)					18.30				17.00			18.30					
Brunskappel (St. Servatius)	8.30	17.00						8.30							8.30		10.45
Elleringhausen (St. Laurentius)			9.15				18.30			10.00 WGF				9.15		17.00	
Elpe (St. Lucia)			10.45					18.00						10.45		18.30	
Gevelinghausen (St. Maria Magdalena)			9.15				18.00							9.15			9.15
Helmeringhausen (St. Hubertus)										9.15							
Olisberg (St. Nikolaus)			10.45				18.00							10.45			10.45
Marienkappelle Borberg	11.00																
Wiemeringhausen (St. Antonius d. Eins.)		17.00				18.00											9.15
Wulmeringhausen (St. Nikolaus)									18.30					10.00			10.00 WGF

Messenübersicht II, vom 18. bis zum 31. Mai

	Mo	Di	Mi	Do	Fr	Sa	So	Mo	Di	Mi	Do	Fr	Sa	So
	18.5.	19.5.	20.5.	21.5.	22.5.	23.5.	24.5.	25.5.	26.5.	27.5.	28.5.	29.5.	30.5.	31.5.
Antfeld (St. Marien)			8.30				11.00 Hamburg			8.30				9.15
Assinghausen (St. Katharina)	8.30					17.00								
Bigge (St. Martin)					17.00		10.45					17.00	18.30	12.00
Elisabethklinik						18.30							18.30	
Bruchhausen (St. Cyriakus)		18.30				17.00			18.30					10.00
Brunskappel (St. Servatius)					8.30							8.30	17.00	
Elleringhausen (St. Laurentius)				18.30				9.15			18.30			9.15
Elpe (St. Lucia)					18.00	18.30								
Kapelle Heinrichsdorf												18.00		
Gevelinghausen (St. Maria Magdalena)								10.45			18.00			9.15
Helmeringhausen (St. Hubertus)							9.15							
Olsberg (St. Nikolaus)				18.00		18.30		11.00			18.00		18.30	
Wiemeringhausen (St. Antonius der Einsiedler)										18.00			17.00	
Wulmeringhausen (St. Nikolaus)							9.15							

Grenzen

Seelsorgeräume werden festgelegt

„Am Abend dieses Tages sagte er zu ihnen: Wir wollen ans andere Ufer hinüberfahren.“

Markusevangelium 4,34

Unser Erzbischof Dr. Udo Markus Bentz wird in der ersten Maiwoche die Grenzen der neuen Seelsorgeräume im gesamten Erzbistum Paderborn festlegen und das hat auch Auswirkungen auf uns.

Unser jetziger Pastoralverbund Bigge-Olsberg wird Teil einer größeren Einheit. Mit wem werden wir demnächst einen

Seelsorgeraum teilen? Wunsch des Erzbistums war es, dass jedes Dekanat einen Seelsorgeraum

bilden sollte, was für uns bedeuten würde, mit den Städten Marsberg, Brilon, Winterberg, Medebach und Hallenberg einen neuen Raum zu bilden. Gemeinschaftlich haben aber alle Pastoralverbände in Paderborn beantragt, unser jetziges Dekanat Hochauerland Ost zu teilen, so dass die Pastoralverbände Brilon und Marsberg im Norden einerseits und Bigge-Olsberg, Winterberg und Medebach-Hallenberg im Süden je einen eigenen Seelsorgeraum bilden würden. Während ich dieses Vorwort schreibe, hat der Erzbischof diese Entscheidung noch nicht getroffen, was ich aber jetzt schon weiß: wir werden Grenzen überwinden müssen. Wenn wir dies tun, uns darauf einlassen, werden wir vielleicht sehen können, dass auch auf der anderen Seite Christinnen und Christen sind, mit denen wir gemeinsam Kirche sein können. Als Jesus sich aufmachte an das andere Ufer des Sees von Galiläa zu fahren kam ein schwerer Sturm auf, der das Boot hin und hergeworfen hat und vielen im Boot Angst machte, aber Christus war mit im Boot und stillte den Sturm.

Ich glaube daran, dass Christus auch mit uns dabei ist, wenn wir uns an andere Ufer wagen, Grenzen überwinden werden.

Ihnen allen einen gesegneten Mai,

Ihr Pastor Klaus Engel

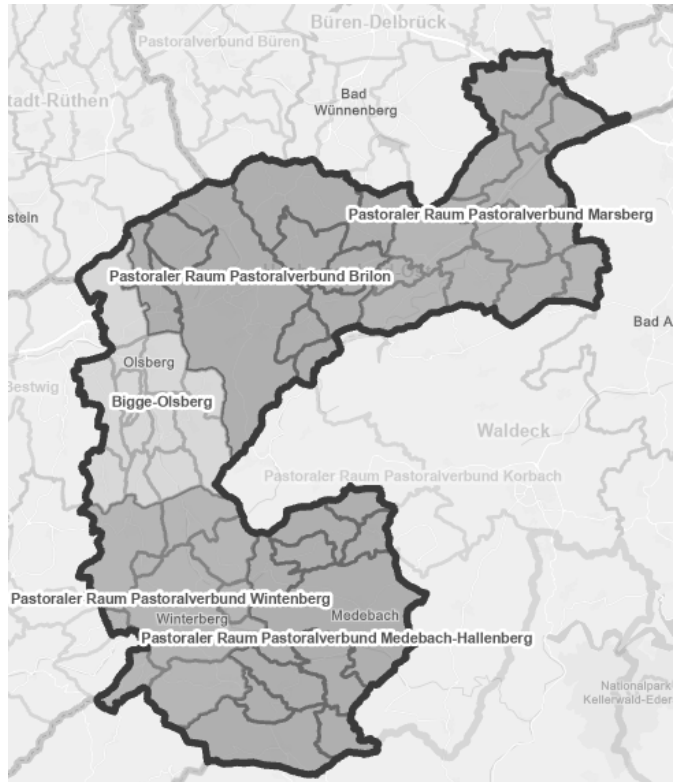

© Erzbischöfliches Generalvikariat Paderborn | Bereich IT & Datensicherheit |
Abteilung Zentrales Datenmanagement | Geodatenmanagement

Kollekten

10. Mai: für den Katholikentag

24. Mai: RENOVABIS

Alle anderen Kollekten sind für die Gemeinden bestimmt.

Pastoralverbund

Redaktionsschluss für den Juni-Pfarrbrief ist der 15. Mai 2026. Dieses Datum ist fix und alle Eingänge danach können beim Druck nicht mehr berücksichtigt werden.

Bitte beachten Sie, dass alle Messbestellungen, auch Sechswochenämter, 30-tägige Seelenämter und Jahresämter, ab sofort Gebetsmeinungen sind und nicht mehr als Messintentionen aufgeführt werden.

Neue Öffnungszeiten der Pfarrbüros in Antfeld, Assinghausen und Olsberg!

Die Pfarrbüros im Pastoralen Raum entwickeln sich weiter – näher am tatsächlichen Bedarf und gleichzeitig verlässlich erreichbar für alle Anliegen der Gemeindemitglieder.

Nach intensiver Beobachtung der vergangenen Monate und vielen persönlichen Eindrücken vor Ort werden die Öffnungszeiten ab 1. Mai 2026 angepasst und neu strukturiert.

Ziel dieser Neuregelung ist es, die Zeiten so zu bündeln, dass sie sich stärker an der tatsächlichen Nachfrage orientieren. In den vergangenen Monaten hat sich gezeigt, dass viele der bisherigen Öffnungstermine nur wenig oder gar nicht in Anspruch genommen wurden. Gleichzeitig gibt es klare Zeiträume, in denen Anliegen gebündelt auftreten – etwa rund um den Redaktionsschluss der Pfarrnachrichten am 15. eines Monats. Genau hier setzen die neuen Zeiten an: konzentriert, planbar und weiterhin verlässlich.

Die neuen Öffnungszeiten vor Ort sind:

Olsberg:

- **Erster Donnerstag im Monat, 15:30 – 17:00 Uhr**
- **Zweiter Dienstag im Monat, 9:00 – 10:30 Uhr**

Assinghausen:

- **Zweiter Mittwoch im Monat, 8:00 – 9:30 Uhr**

Antfeld:

- **Erster Mittwoch im Monat, 8:00 – 9:30 Uhr**

Durch diese feste Struktur lassen sich Anliegen gezielt planen und Wege besser abstimmen. Gleichzeitig bleibt die persönliche Ansprechbarkeit vor Ort weiterhin gewährleistet.

Das Zentrale Pfarrbüro in Bigge, ist wie gewohnt erreichbar und von montags bis freitags eine verlässliche Anlaufstelle für die Mitglieder aller Kirchengemeinden.



Zentrales Pfarrbüro Bigge:

- Montag bis Freitag: 9:00 – 11:00 Uhr
- Montag bis Mittwoch: 15:00 – 16:30 Uhr
- Donnerstag: 16:00 – 17:30 Uhr

Telefonisch erreichen Sie das Pfarrbüro unter 02962 / 2708 oder per E-Mail an pfarrbuero@pv-bigge-olsberg.de.

Die neue Regelung verbindet damit zwei wichtige Aspekte: verlässliche persönliche Präsenz vor Ort zu klaren Zeiten und gleichzeitig eine durchgehende Erreichbarkeit über das zentrale Büro. So entsteht ein ausgewogenes Angebot, das sowohl den aktuellen Bedarf widerspiegelt als auch weiterhin Nähe und Service sichert.

Wir laden Sie herzlich ein, die neuen Zeiten zu nutzen und freuen uns weiterhin auf Ihre Anliegen und Begegnungen.

Beste Grüße

Ihr Frank Kahlenberg

Papiersammlung der Kolpingsfamilie Olsberg

Olsberg. Die Kolpingsfamilie Olsberg sammelt wieder Altpapier. Die Sammelcontainer sind am Freitag, 08. Mai, von 16:00 bis 18:00 Uhr, und am Samstag, 09. Mai, von 10:00 bis 12.00 Uhr auf dem Gelände der Firma Hees auf der linken Seite an der Straße von Bigge nach Antfeld zu finden. Die offizielle Adresse lautet Steinkleff 1-3. Wie gewohnt sind Helfer der Kolpingsfamilie zu den angegebenen Uhrzeiten vor Ort und beim Verladen behilflich.

Weiterhin werden auch Tintenpatronen mit Druckkopf gesammelt, die an die Kolping Recycling GmbH weitergegeben werden. Diese sorgt für eine Wiederbefüllung der Patronen, was der Umwelt zugute kommt und die daraus resultierenden Erlöse werden wieder an Bedürftige gespendet.

Ebenfalls können Korken abgegeben werden. Diese werden an eine Behindertenwerkstatt weitergeleitet, die daraus hochwertiges Dämmmaterial herstellt.

Infos bei Werner Müthing, Tel.: 02962/5791.

Auch in diesem Jahr bietet das Dekanat in Kooperation mit dem BDKJ Hochsauerland-Waldeck e.V. wieder in den Ferien zwei Fahrten für Jugendliche ab 14 Jahren an

In der ersten Woche der Sommerferien gibt es vom **18.-24.07.2026** wieder einen **Segeltörn auf der Nordsee** ab Harlingen **oder dem Ijsselmeer**. Zu dieser für viele sicherlich besonderen Erfahrung sind alle Jugendlichen ab 14 Jahren herzlich eingeladen.

In den Herbstferien bieten wir in diesem Jahr vom **18.-23.10.2026** eine Städtefahrt **nach Prag** an.

Allgemein ist uns weiterhin wichtig, dass eine Teilnahme nicht an den finanziellen Möglichkeiten scheitern soll. Sollte also ein entsprechender Fall auftreten, werden wir sicher eine Lösung finden.

Bei Interesse melden Sie sich gerne für weitere Informationen bei Anna Hückelheim, Dekanats-Jugendreferentin, Tel. 02931/529708 oder Anna.hueckelheim@dekanat-hsk-west.de oder bei Bernhard Schrader, Dekanats-Jugendreferent, Tel. 02961/96611914 oder bernhard.schrader@dekanat-hochsauerland-ost.de.

John Blankers

Heiliger Geist,

durch dich hängt die
ganze sichtbare Welt
zusammen ...

Von dir hat die Erde ihre
jetzige Gestalt erhalten

...

Dieses wunderbare,
herrliche, unwiderstehli-
che Aufblühen eines
neuen Lebens ...,
der gewaltige Triumph
der Natur ist das Werk
deiner glorreichen
Gegenwart ...

Dem alten apostolischen
Glauben werden neue
Offenbarungen und
Erleuchtungen zuteil ...
Ich fühle mich nur sicher
in deinem Hauche.

John Henry Newman

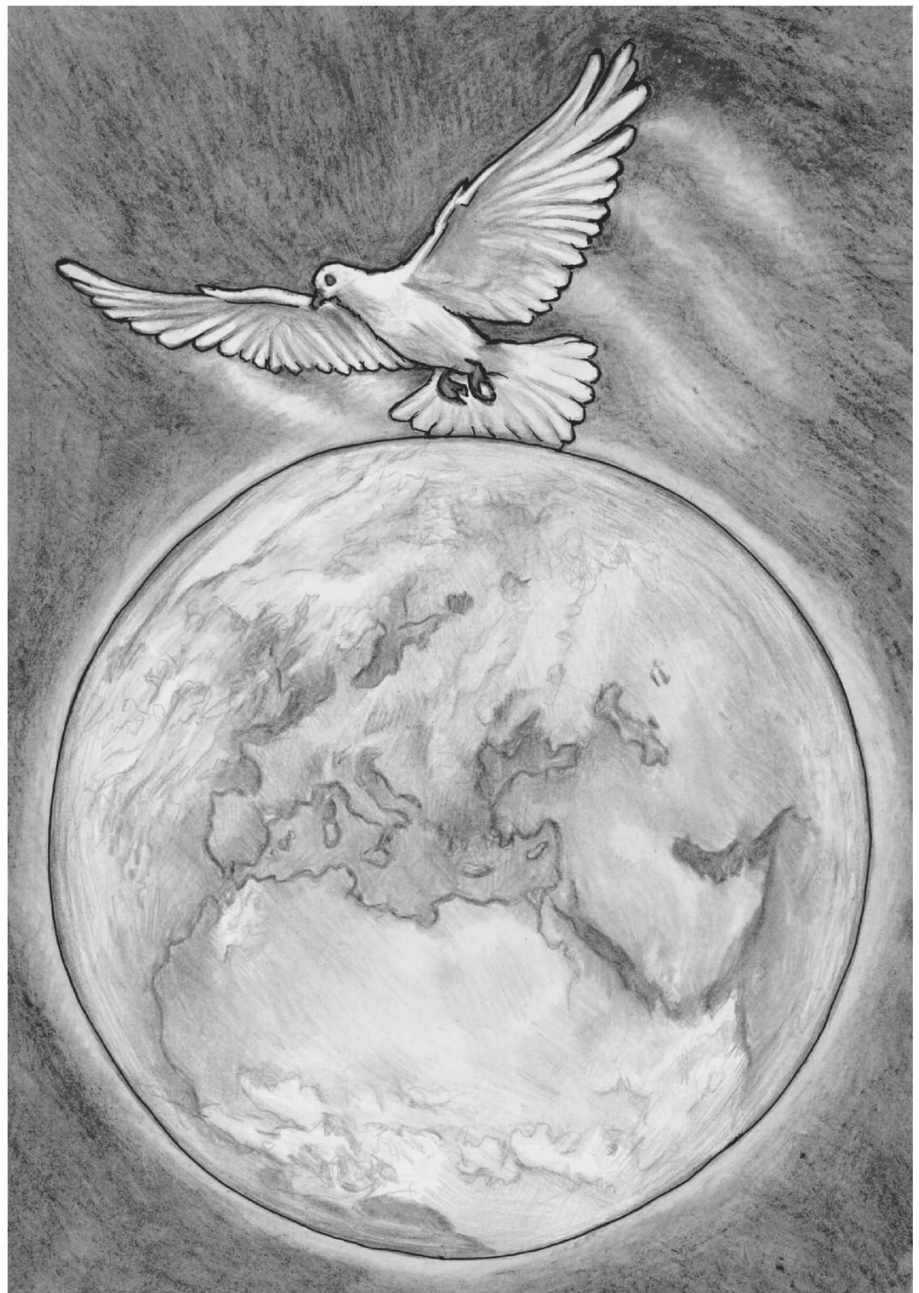

Danksagung Erstkommunion 12.04.2026

„Ihr seid meine Freunde“ (St. Martin Bigge)



Foto: Lukas Gerke

Wir, die Kommunionkinder aus **Antfeld, Bigge, Gevelinghausen** und **Helmeringhausen**, möchten uns ganz herzlich bei allen bedanken, die uns auf unserem Weg zur Erstkommunion begleitet und unterstützt haben.

DANKE für eure Geduld, eure Ideen und euer Engagement.

Ebenso möchten wir uns ganz herzlich für die Glück- und Segenswünsche sowie Geschenke bedanken. Diesen besonderen Tag werden wir stets in unseren Herzen tragen.

Marius Beule

Chimelumeze Dibor

Connor Feldberg

Lilia Sophie Flenner

Johanna Fuhs

Henri Gödecke

Finn Hesse

David Jedamzik

Leo Knoche

Leonard Karl Konopka

Vincent Lippitz

Dario Peters

Ben Rath

Toni Rüter

Joris Washe Busch

Fritz Liwei Drüe

Finya Fiedler

Paula Förster

Matilda Geßner

Lias Henke

Hannah Hoffmann

Leo Paul Josev

Johannes Koch

Alessio Joél Lettermann

Tyler-Tiemo Machnicki

Jule Potthoff

Vico Rösen

Noah Stratmann

Eine Initiative der Eltern aus Antfeld, Bigge, Gevelinghausen u. Helmeringhausen



Was bedeutet mir der Himmel?
Sommer, Sonne, Sonnenschein,
Nebel, Regen, Schnee?
Flugzeuge am Himmel?
Traum von der Ferne?
Darüber das unendliche All?
Oder doch:
Herkunft und Heimat?
Nicht in Blau,
sondern bei Gott.
Himmel:
Der Ort, wohin
Jesus gegangen ist
und auf dich
und mich wartet.



Antfeld, St. Marien

Redaktionsschluss für den Juni-Pfarrbrief ist am 15.05.2026.

Das Pfarrbüro in Antfeld ist am 6. Mai von 8.00 bis 9.30 Uhr geöffnet.

Bitte beachten Sie die Informationen zu den neuen Öffnungszeiten des Pfarrbüros Antfeld (s. u. „Pastoralverbund“)!

Nach Auswertung der Umfrage hat das Gemeindeteam St. Marien Antfeld entschieden, dass die **Fronleichnamsprozession am Sonntag, 31. Mai** stattfinden wird. Die Heilige Messe beginnt um 9.15 Uhr. Nach dem Gottesdienst gehen wir von der Kirche zum Dorfplatz, zum Bolzplatz und zurück zur Kirche. Herzliche Einladung an alle Gemeindemitglieder, die Fahnenabordnungen der Vereine und an alle Gäste!

Gottesdienste in St. Marien im Mai 2026

Mittwoch, 6. Mai

8.30 Uhr HI. Messe

††Hiltrud u. Berni Betten; †Wilma Hillebrand; ††Ehel. Josef u. Elisabeth Strake; †Johanna Ernst

Sonntag, 10. Mai - Rogatesonntag - 6. Sonntag der Osterzeit

- Muttertag -

10.45 Uhr HI. Messe

6-Wochen-Amt †Wilma Hillebrand; 1. JA †Berni Wiemann; JA †Josefine Rother; ††Ehel. Franz u. Hildegard Rosenkranz; †† Fam. Teipel, Frieburg, Müller, Normann, †Margot Gierhardt, †Rolf Jacob u. †Reinhold Hammer; ††Geschwister d. Familien Frese u. Bracht; †Reinhold Hammer; ††Liesel Susewind, Anni Bürger, Margret Gödde, Gitta Schmidt u. Renate Lattrich; ††Engelbert Hillebrand u. Margarete Horn; †Willi Henne u. †† Fam. Henne, Schrewe u. Vollenberg; ††Ehel. Josef u. Elisabeth Strake; †Johanna Ernst; ††Heinrich u. Helene Funke-Droste u. †Tochter Josefine

Mittwoch, 13. Mai - HI. Servatius

18.00 Uhr Vorabendmesse Christi Himmelfahrt

††Josef u. Resi Frese, †Angela Frese, †Gustav Pütter

Mittwoch, 20. Mai

8.30 Uhr HI. Messe

†Reinhold Hammer

Sonntag, 24. Mai - Pfingstsonntag

11.00 Uhr **Hamberg-Kapelle: Hl. Messe**

Für die Lebden. u. ++ Mitglieder des TUS Antfeld; ††Fam. Josef u. Josefa Schulte; ††Margret u. Antonius Lückmann, ††Hubert u. Agnes Müller u. †Wilhelmine Schilling; ††Uli u. Margret Gödde; ††Herbert u. Käthe Voss; ††Albert u. Charlotte Schneider; †Heinrich Griwotz; ††Sofia u. Raimund Aleff; ††Lucie u. Theo Rüther; ††David Funke u. Theo Schlechter; ††Josef u. Resi Frese, †Angela Frese, †Gustav Pütter; †Reinhold Hammer u. ††Geschwister Spiekermann; †Erwin Spiekermann; ††Heinrich u. Helene Funke-Droste u. †Tochter Josefine; ††Ehel. Josef u. Elisabeth Strake; †Johanna Ernst

Mittwoch, 27. Mai

8.30 Uhr **Hl. Messe**

Sonntag, 31. Mai - Dreifaltigkeitssonntag

9.15 Uhr **Hl. Messe, anschließend Fronleichnam-Prozession**

Josef Mahler

**Pfingsten,
ich suche
dich,
du Fest der
Geistkraft,
wo sturmge-
läutert
von Neid
und Streit
sich Men-
schenmächte
fürs Edel-
Rechte
strömend
vermählen.**

*Karl Henckell
(1864-1929)*





Assinghausen, St. Katharina

Redaktionsschluss für den Juni-Pfarrbrief ist am **15.05.2026**.

Das Pfarrbüro in Assinghausen ist am 12. Mai von 8.00 Uhr bis 9.30 Uhr geöffnet.

Bitte beachten Sie die Informationen zu den neuen Öffnungszeiten des Pfarrbüros Assinghausen (s. u. „Pastoralverbund“)

Lektoren

Sonntag, 10. Mai 9.15 Uhr: Christian Niggemann

Samstag, 23. Mai 17.00 Uhr: Christiane Birkhölzer

Das Pfarrgemeindeteam lädt herzlich zur **Maiandacht ein am Dienstag, 5. Mai 2026 um 18.00 Uhr** am Küsterland, bei schlechtem Wetter in der Kirche.

Herzliche Einladung zur **Wort-Gottes-Feier an Christi Himmelfahrt, 14. Mai um 10.00 Uhr** in der Kirche.

Gottesdienste in St. Katharina im Mai 2026

Montag, 4. Mai

8.30 Uhr HI. Messe

Sonntag, 10. Mai - Rogatesonntag - 6. Sonntag der Osterzeit

- Muttertag -

9.15 Uhr HI. Messe

JA †Gerda Joch-Nöllke; JA †Gottfried Leonhardt; ††Josef u. Marianne Heupel; †Aloisia Leonhardt u. †Anneliese Klüppel; für die Verstorbenen des Stammtischs "Hohe Tannen"; ††Paul u. Brunhilde Giesen

Montag, 11. Mai

8.30 Uhr HI. Messe

JA †Bernhard Hanfland u. ††d. Fam. Hanfland, Sellmann u. Besse; †Reinhold Middel

Mittwoch, 13. Mai - HI. Servatius

16.30 Uhr 5. Weggottesdienst der Kommunionkinder (Küsterland oder Kirche)

"Ich bleibe Jesu Freund - Segen und Sendung"

Donnerstag, 14. Mai - Christi Himmelfahrt

10.00 Uhr Wort-Gottes-Feier

Montag, 18. Mai

8.30 Uhr HI. Messe

Samstag, 23. Mai

17.00 Uhr Sonntagvorabendmesse

†Silvia Essfeld; †† Ehel. Josef u. Regina Kesting



Bigge, St. Martin

Zusätzlich zu den unten aufgeführten Gottesdiensten wird freitags in der Zeit von 11.15 Uhr bis 11.45 Uhr zum Mittagsgebet in die St. Martinus-Kirche eingeladen.

Redaktionsschluss für den Juni-Pfarrbrief ist am 15.05.2026.

Gottesdienste in St. Martin Bigge im Mai 2026

Freitag, 1. Mai - Tag der Arbeit - Herz-Jesu-Freitag

17.00 Uhr HI. Messe

18.00 Uhr Beichtgelegenheit in polnischer Sprache

19.00 Uhr HI. Messe in polnischer Sprache

Samstag, 2. Mai

15.30 Uhr Beichtgelegenheit

18.30 Uhr Sonntagvorabendmesse

† Anna Rohleder

18.30 Uhr Elisabethklinik: Sonntagvorabendmesse

Sonntag, 3. Mai - HI. Philippus und HI. Jakobus, Apostel - 5. Sonntag der Osterzeit

12.00 Uhr HI. Messe in polnischer Sprache

Dienstag, 5. Mai

18.00 Uhr Elisabethklinik: Eucharistische Anbetung

18.30 Uhr Elisabethklinik: HI. Messe

Mittwoch, 6. Mai

17.00 Uhr Josefsheim: Andacht Abendlob

Freitag, 8. Mai

12.00 Uhr Trauung

17.00 Uhr HI. Messe

Samstag, 9. Mai

15.30 Uhr Beichtgelegenheit

17.00 Uhr Josefsheim: Sonntagvorabendmesse

†† Ehel. Brüggenthies

18.30 Uhr Elisabethklinik: Sonntagvorabendmesse

†† August u. Elisabeth Köhler

Sonntag, 10. Mai - Rogatesonntag - 6. Sonntag der Osterzeit - Muttertag -

10.45 Uhr **Hl. Messe mit 70jährigem Kommunionjubiläum des Jahrgangs 1946/47**
Für die Lebden. u. †† des Kommunionjahrgangs 1946/47; †Robert Körner; ††Ehel. Norbert u. Paula Drüe u. †Sohn Norberg; ††Josefa u. Karl Deimel

12.00 Uhr **Hl. Messe in polnischer Sprache**

Mittwoch, 13. Mai - Hl. Servatius

18.30 Uhr **Vorabendmesse Christi Himmelfahrt**

Freitag, 15. Mai

17.00 Uhr **Hl. Messe**

Samstag, 16. Mai

12.00 Uhr **Trauung**

17.00 Uhr **Josefsheim: Hl. Messe**

18.30 Uhr **Elisabethklinik: Sonntagvorabendmesse**
†Arnold Körner, ††Clara, Anne u. Christiane

Sonntag, 17. Mai - 7. Sonntag der Osterzeit

Keine Hl. Messe in polnischer Sprache!

Donnerstag, 21. Mai

8.15 Uhr **Ökumenischer Schulgottesdienst der Grundschule**

Freitag, 22. Mai

17.00 Uhr **Hl. Messe**

Samstag, 23. Mai

15.30 Uhr **Beichtgelegenheit**

18.30 Uhr **Elisabethklinik: Wort-Gottes-Feier**

Sonntag, 24. Mai - Pfingstsonntag

10.45 Uhr **Hl. Messe**

*JA ††Eheleute Johannes und Marga Maiworm; ††Ehel. Maiworm u. Reznik;
†Hermann Josef Wüstefeld;*

Keine Hl. Messe in polnischer Sprache!

14.00 Uhr **Tauffeier**

Freitag, 29. Mai

17.00 Uhr **Hl. Messe**

Samstag, 30. Mai

15.30 Uhr **Beichtgelegenheit**

18.30 Uhr **Sonntagvorabendmesse**

18.30 Uhr **Elisabethklinik: Sonntagvorabendmesse**

Sonntag, 31. Mai - Dreifaltigkeitssonntag

12.00 Uhr **Hl. Messe in polnischer Sprache**



Bruchhausen, St. Cyriakus

Verstorben ist:

Heinz Wienand (86 Jahre)

Unter den Steinen, Bruchhausen

Der Herr lasse ihn leben in seinem Frieden.

Caritas / Maiandacht am 7. Mai:

Zur Maiandacht an der Marienkappelle lädt die Caritasgruppe für Donnerstag, den 7. Mai, um 18.00 Uhr die Gemeinde herzlich ein. Im Anschluss gibt es noch die Möglichkeit zu Gespräch und Umtrunk. Bei regnerischem Wetter treffen wir uns in der Krypta.

Generalversammlung der Frauengemeinschaft an den Steinen am 8. Mai

Die Frauengemeinschaft lädt herzlich ein zur Generalversammlung am Freitag, 08. Mai 2026 um 19.30 Uhr im Speiseraum der Schützenhalle. Um Anmeldung an Ilona Schröder bzw. Kerstin Steinrücken-Weller wurde bis 26.04. gebeten, da im Anschluss saisonales Fingerfood angeboten werden soll.

Caritas / Spiele- und Klön-Nachmittag am 13. Mai:

Der Spiele- und Klön-Nachmittag findet wieder am Mittwoch, den 13. Mai von 14.30 – ca. 17.00 Uhr im Pfarrheim statt.

Schützenbruderschaft St. Cyriakus / Maiandacht am Marienpost am 21. Mai

Die Maiandacht der Schützenbruderschaft am Marienpost ist am Donnerstag, 21. Mai 2026 um 19 Uhr. Anschließend lädt die Schützenbruderschaft zum Umtrunk ein. Herzliche Einladung an die Gemeinde.

Familienmesse am Sportplatz am 31. Mai

Im Rahmen des Sportfestes findet am Sonntag, 31. Mai 2026, 10 Uhr eine Familienmesse am Sportplatz statt. Die Messe feiert Pater Julian von den Benediktinern aus Meschede mit uns.

Der Annahmeschluss für den nächsten Pfarrbrief „Juni 2026“ ist am Fr. 15. Mai 2026.

Das Pfarrbüro in Bruchhausen ist dienstags von 17 bis 18.30 Uhr geöffnet.

Gottesdienste in St. Cyriakus im Mai 2026

Sonntag, 3. Mai - Hl. Philippus und Hl. Jakobus, Apostel - 5. Sonntag der Osterzeit
14.30 Uhr Tauffeier

Dienstag, 5. Mai
18.30 Uhr Hl. Messe
JA †Robert Schröder

Freitag, 8. Mai
10.00 Uhr Krankenkommunion

Samstag, 9. Mai

17.00 Uhr Sonntagvorabendmesse

6-Wochen-Amt †Heinz Wienand; ††Adelheid u. Emma Leismann; †Marianne Jütten; †Agnes Schröder u. †Franziska Schröder; L.u.V. der Armen-Seelen-Bruderschaft; ††Alois, Maria, Gudrun Kosfeld u. Reinhard u. Brigitte Pehla; ††Peter Wiese, Geschwister Jolmes, Markus Erdmann, Ehel. Nübel; ††Ehel. Wilhelm u. Paula Busch; ††Ehel. Hanni u. Ernst Wiegelmann u. Klaus Freisen; ††Ehel. Rita u. Josef Vogel

Dienstag, 12. Mai

18.30 Uhr HI. Messe

JA †Winfried Leismann; †Thea Glahs; L.u.V. Fam. Busch-Hitschfeld; ††Eltern u. Rudolf Kiesler, Dieter Fischer, Klaus Freisen u. Angehörige; †Reinhold Leismann

Dienstag, 19. Mai

8.00 Uhr Ökumenischer Schulgottesdienst der Grundschule

18.30 Uhr HI. Messe

†Marianne Jütten; L.u.V. Rütther u. Frese

Samstag, 23. Mai

17.00 Uhr HI. Messe

JA †Willi Berenfänger, Eltern und Geschwister; JA †August Schröder (Hillebrandes); †Thea Glahs; ††Ehel. Wilhelm u. Klara Steinrücken; †Karl Schmidt; L.u.V. Familie Meyer (Niggemeyers); ††Ehel. Hanni u. Ernst Wiegelmann u. Klaus Freisen; ††Theresia, Albert u. Ulli Wiegelmann; †Ursula Wiegelmann; †August Vogel und ††Karl-Heinz u. Elisabeth Maluschke; ††Ehel. Heinrich u. Walburga Schmidt u. †Hedwig u. †Erna Schmidt

Dienstag, 26. Mai

18.30 Uhr HI. Messe

††Ehel. Heinz u. Gertrud Schmidt u. †Rosel Körner u. †Heiner Späth

Sonntag, 31. Mai - Dreifaltigkeitssonntag

10.00 Uhr Familienmesse am Sportplatz

††Ehel. Wilhelm u. Klara Steinrücken



GEBETSMEINUNG
DES PAPSTES FÜR

Mai

Wir beten, dass sich alle, von den großen Erzeugern bis zu den kleinen Verbrauchern, dafür einsetzen, die Vergeudung von Lebensmitteln zu vermeiden, und dass jede Person Zugang zu einer qualitätvollen Nahrung hat.



Brunskappel, St. Servatius

Ministrantendienst:

Sa. 02.05.:

Sa. 30.05.:

Lektorendienst:

Sa. 02.05.: Kirsten Leiße So. 17.05.: Stefan Zimmermann

Sa.30.05.: Felix Hohmann

**Vorschau auf die Sonntags- und Festgottesdienste in
St. Servatius: So. 14. Juni 10.45 Uhr Sa. 27. Juni 17.00 Uhr**

Informationen: Am 12. April ist **Enya Körner** in der Pfarrei St. Johannes Evangelist Siedlinghausen zur Erstkommunion gegangen. Herzliche Glückwünsche von unserer Gemeinde und Gottes Segen!

„Falten entstehen nur dort, wo gelächelt wurde...“

Am 20. Mai lädt die Dorfgemeinschaft Brunskappel alle Bewohner 65+ herzlich zum gemeinsamen Frühstück um 9.00 Uhr ins Dorfgemeinschaftshaus ein. Wer einen Fahrdienst in Anspruch nehmen möchte, melde sich bitte. Anmeldungen bis zum 16. Mai erbeten bei Elke Börger (Tel. 8888 / 0175 6703635) oder bei Elke Guntermann (Tel. 8591 / 0174 408296)

Gottesdienste in St. Servatius im Mai 2026

Freitag, 1. Mai - Tag der Arbeit - Herz-Jesu-Freitag

8.30 Uhr Hl. Messe

Samstag, 2. Mai

17.00 Uhr Sonntagvorabendmesse

Freitag, 8. Mai

8.30 Uhr Hl. Messe

Samstag, 9. Mai

14.00 Uhr Tauffeier

Freitag, 15. Mai

8.30 Uhr Hl. Messe

Sonntag, 17. Mai - 7. Sonntag der Osterzeit

10.45 Uhr Hl. Messe

1. JA †Günter Körner und † Maria Beste; †Melanie Schnier

Freitag, 22. Mai

8.30 Uhr Hl. Messe

Freitag, 29. Mai

8.30 Uhr Hl. Messe

Samstag, 30. Mai

17.00 Uhr Sonntagvorabendmesse



Elleringhausen, St. Laurentius

Aus unserer Pfarrgemeinde verstarben Frau Gabriele Lampert im Alter von 73 Jahren, Herr Robert Wiegelmann im Alter von 66 Jahren, Frau Maria Schulte im Alter von 93 Jahren und Herr Michael Cramer im Alter von 64 Jahren. Gedenken wir der Verstorbenen im Gebet.

Der Liturgiekreis lädt ganz herzlich zu den **Bittprozessionen** am Montag, 11. Mai und Dienstag, 12. Mai um 18.00 Uhr ganz herzlich ein.

Das Pfarrbüro bleibt am Dienstag, 26. Mai geschlossen.

Zur **Fronleichnamsprozession am Sonntag, 31. Mai** sind alle Gemeindemitglieder und Gäste herzlich eingeladen.

Die **Bücherei** hat dienstags von **17.00 – 18.00 Uhr** geöffnet. Ausleihen von vielen neuen Büchern für Kinder und Erwachsene ist auch jederzeit gerne nach Terminabsprache mit R. Schumacher möglich. Handynummer: 0175-8762377

Annahmeschluss für Gebetsmeinungen/Spenden für den Pfarrbrief im Mai ist Freitag, 15. Mai 2026. Gerne auch per Mail c.schumacher@pv-bigge-olsberg.de (neue Email-Adresse) oder im Briefkasten am Pfarrbüro.

Gottesdienste in St. Laurentius im Mai 2026

Freitag, 1. Mai - Tag der Arbeit - Herz-Jesu-Freitag

16.30 Uhr Beichtgelegenheit

Sonntag, 3. Mai - Hl. Philippus und Hl. Jakobus, Apostel - 5. Sonntag der Osterzeit

9.15 Uhr Hl. Messe

Gedächtnisamt † Robert Wiegelmann; 6-Wochen-Amt † Maria Schulte; 1. JA † Christa Kosfeld; Leb. u. †† d. Fam. Felix Schulte u. Tochter Annegret; Leb. u. †† d. Fam. Middel-Hoevels; Leb. u. †† d. Fam. Schulte und Peitzmann; † Anna Kleinsorge

Mittwoch, 6. Mai

18.30 Uhr Maiandacht

Donnerstag, 7. Mai

18.30 Uhr Hl. Messe

† Peter Keuthen; †† d. Fam. Schönekä; †† Ewald u. Magdalene Hömberg; als Dank

Freitag, 8. Mai

16.30 Uhr Beichtgelegenheit

Sonntag, 10. Mai - Rogatesonntag - 6. Sonntag der Osterzeit

- Muttertag -

10.00 Uhr Wort-Gottes-Feier

Montag, 11. Mai

18.00 Uhr Bittprozession Mutter Gottes in der Stelte

Dienstag, 12. Mai

18.00 Uhr Bittprozession vom Schoggenkreuz

Donnerstag, 14. Mai - Christi Himmelfahrt

9.15 Uhr Hl. Messe

†† Geschwister Frigger; †† Josef Nagel u. Eltern; †† Anton u. Maria Rüter, Kinder, Schwiegerkinder u. Enkel; für best. Verstorbene; † Richard Koch; †† Maria u. Otmar Keuthen

Freitag, 15. Mai

16.30 Uhr Beichtgelegenheit

Samstag, 16. Mai

17.00 Uhr Sonntagvorabendmesse

Leb. u. †† d. Fam. Schulte und Peitzmann

Mittwoch, 20. Mai

18.30 Uhr Maiandacht

Donnerstag, 21. Mai

18.30 Uhr Hl. Messe

Leb. u. †† d. Fam. Keuthen-Fechteler; zur Gottesmutter; zu den hl. Schutzengeln

Freitag, 22. Mai

16.30 Uhr Beichtgelegenheit

Montag, 25. Mai - Pfingstmontag

Hl. Maria Magdalena von Pazzi

9.15 Uhr Hl. Messe

†† Josef u. Paula Keuthen; †† Paula u. Ernst Frigger; Leb. †† d. Fam. Keuthen-Schnier; Leb. u. †† d. Fam. Rohleder u. Keuthen

Mittwoch, 27. Mai

18.30 Uhr Maiandacht

Donnerstag, 28. Mai

18.30 Uhr Hl. Messe

JA † Reinhold Frigger; zum hl. Josef

Freitag, 29. Mai

16.30 Uhr Beichtgelegenheit

Sonntag, 31. Mai - Dreifaltigkeitssonntag

9.15 Uhr Hl. Messe, anschließend Fronleichnam-Prozession

†† Hermann u. Hildegard Hoevels; †† Margit u. Maria Wiegelmann; † Robert Wiegelmann



Elpe, St. Lucia

Das Pfarrbüro im Pfarrheim ist geschlossen.

Für alle Anliegen der Gemeinde steht Frau Burmann im HomeOffice zur Verfügung, Tel. 02983/8004 oder Email: d.burmann@pv-bigge-olsberg.de.

Annahmeschluss für den Pfarrbrief für Juni ist am 15. Mai 2026.

Gottesdienste in St. Lucia im Mai 2026

Freitag, 1. Mai - Tag der Arbeit - Herz-Jesu-Freitag
Kapelle Heinrichsdorf: Keine Hl. Messe!

Sonntag, 3. Mai - Hl. Philippus und Hl. Jakobus, Apostel - 5. Sonntag der Osterzeit
10.45 Uhr Hl. Messe

†† Ehel. Johannes und Maria Teutenberg; als Dank zur Mutter Gottes in Meinung der Fam. Burmann und Senge

Freitag, 8. Mai
18.00 Uhr Hl. Messe

Donnerstag, 14. Mai - Christi Himmelfahrt
10.45 Uhr Hl. Messe

Freitag, 15. Mai
Kapelle Heinrichsdorf: Keine Hl. Messe!

Samstag, 16. Mai
18.30 Uhr Sonntagvorabendmesse
† Anton Rettler (von der Schützenbruderschaft)

Freitag, 22. Mai
18.00 Uhr Hl. Messe

Samstag, 23. Mai
18.30 Uhr Hl. Messe
†† Ehel. Josef und Theresia Volmer; † Elisabeth Lahme; Leb. und †† Brolle - Hütte - Klauke

Freitag, 29. Mai
18.00 Uhr Kapelle Heinrichsdorf: Hl. Messe

Sonntag, 31. Mai - Dreifaltigkeitssonntag
Keine Hl. Messe!



Gevelinghausen, St. Maria-Magdalena

Redaktionsschluss für den Juni-Pfarrbrief ist am 15.05.2026.

Gottesdienste in St. Maria Magdalena im Mai 2026

Sonntag, 3. Mai - Hl. Philippus und Hl. Jakobus, Apostel - 5. Sonntag der Osterzeit

9.15 Uhr Hl. Messe

*JA †Peter Wagner, JA †Paula Hellmann, ††Ehel. Josef u. Maria Hellmann; JA †Heinz
Luhme u. †† d. Fam. Luhme u. Rüter; ††Fam. Püttmann-Schaub*

Donnerstag, 7. Mai

17.30 Uhr Eucharistische Anbetung

18.00 Uhr Hl. Messe

††Ehel. Hubert u. Annegret Hoppe

Donnerstag, 14. Mai - Christi Himmelfahrt

9.15 Uhr Hl. Messe

JA †† Paula u. Karl Humpert

Sonntag, 17. Mai - 7. Sonntag der Osterzeit

9.15 Uhr Hl. Messe

Gedächtnisamt † Michaela Theune

Donnerstag, 21. Mai

Eucharistische Anbetung u. Hl. Messe fallen aus.

Samstag, 23. Mai

14.00 Uhr Marienkapelle: Maiandacht

Sonntag, 24. Mai - Pfingstsonntag

16.00 Uhr Marienkapelle: Tauffeier

Montag, 25. Mai - Pfingstmontag

Hl. Maria Magdalena von Pazzi

10.45 Uhr Hl. Messe

JA †Ulrich Loerwald

Donnerstag, 28. Mai

17.30 Uhr Eucharistische Anbetung

18.00 Uhr Hl. Messe

†Siegfried Schröder

Sonntag, 31. Mai - Dreifaltigkeitssonntag

9.15 Uhr Hl. Messe

Lebd. u. †† Fam. Püttmann



Helmeringhausen, St. Hubertus

Redaktionsschluss für den Juni-Pfarrbrief ist am 15.05.2026.

Gottesdienste in St. Hubertus im Mai 2026

Sonntag, 10. Mai - Rogatesonntag - 6. Sonntag der Osterzeit

- Muttertag -

9.15 Uhr HI. Messe

Dorothea, Gerhard, Maria u. Karl Metten, Amalie, Karl, Otto u. Manfred Hillebrand

Sonntag, 17. Mai - 7. Sonntag der Osterzeit

10.00 Uhr Wort-Gottes-Feier

Sonntag, 24. Mai - Pfingstsonntag

9.15 Uhr HI. Messe

†Alfred Fischer; ††Ehel. Wilhelm Niggemann u. †Antonia Niggemann

A. Moll

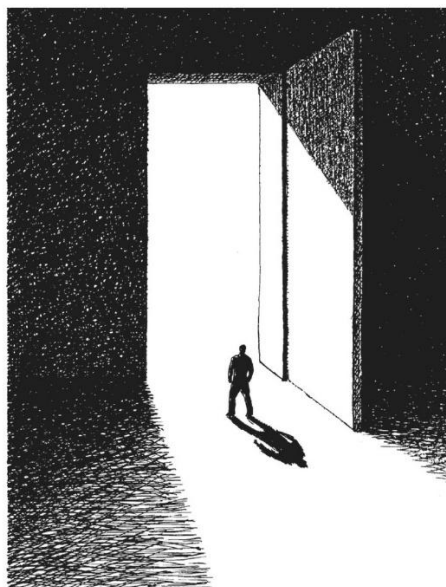

Ordne unsern Gang, Jesu, lebenslang.

*Führst du uns durch rauhe Wege,
gib uns auch die nötige Pflege;
tu uns nach dem Lauf deine Türe auf.*

Nikolaus Ludwig von Zinzendorf

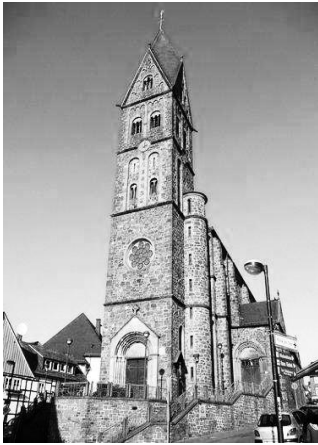

Olsberg, St. Nikolaus

Redaktionsschluss für den Juni-Pfarrbrief ist am **15.05.2026**.

Das Pfarrbüro in Olsberg ist am **Donnerstag, 7. Mai** von 15.30 Uhr bis 17.00 Uhr und am **Dienstag, 12. Mai** von 9.00 Uhr bis 10.30 Uhr geöffnet.

Bitte beachten Sie die Information zu den neuen Öffnungszeiten des Pfarrbüros Olsberg (s. u. „Pastoralverbund“)!

Papiersammlung der Kolpingsfamilie Olsberg

Die Kolpingsfamilie Olsberg sammelt wieder Altpapier. Die Sammelcontainer sind am **Freitag, 08. Mai, von 16:00 bis 18:00 Uhr, und am Samstag, 09. Mai, von 10:00 bis 12:00 Uhr** auf dem Gelände der Firma Hees auf der linken Seite an der Straße von Bigge nach Antfeld zu finden. Die offizielle Adresse lautet Steinkleff 1-3. Wie gewohnt sind Helfer der Kolpingsfamilie zu den angegebenen Uhrzeiten vor Ort und beim Verladen behilflich.

Weiterhin werden auch Tintenpatronen mit Druckkopf gesammelt, die an die Kolping Recycling GmbH weitergegeben werden. Diese sorgt für eine Wiederauffüllung der Patronen, was der Umwelt zugutekommt und die daraus resultierenden Erlöse werden wieder an Bedürftige gespendet.

Ebenfalls können Korke abgegeben werden. Diese werden an eine Behindertenwerkstatt weitergeleitet, die daraus hochwertiges Dämmmaterial herstellt.

Infos bei Werner Müthing, Tel.: 02962/5791.

Die **Kfd Olsberg** lädt alle Interessierten zu ihrer **Maiandacht am Montag, 18. Mai um 18 Uhr auf dem Hof Pape - Vieregge** herzlich ein. Diese findet bei jedem Wetter statt.

Der Klönnachmittag am 18. Mai fällt aus. Dafür findet er am Montag, 01. u. 29. Juni um 15 Uhr im Pfarrheim statt.

Gottesdienste in St. Nikolaus Olsberg im Mai 2026

Freitag, 1. Mai - Tag der Arbeit - Herz-Jesu-Freitag

11.00 Uhr Marienkapelle auf dem Borberg: Hl. Messe an der Marienkapelle auf dem Borberg

††Gerda u. Rudolf Müthing u. †Hildegard Steinrücken; †Peter Menke; †Heinz Körner

Sonntag, 3. Mai - Hl. Philippus und Hl. Jakobus, Apostel - 5. Sonntag der Osterzeit

10.45 Uhr Hl. Messe

††Hubert u. Elisabeth Funke; ††d. Fam. Gierse-Fresen; †Paul Stratmann; ††Geschwister Dorores Hesse u. Wilma Stenzel; für die Lebenden u. †† d. Familie Heinrich Hesse; †Wilfried Rosenkranz

Donnerstag, 7. Mai

18.00 Uhr Hl. Messe

Freitag, 8. Mai

9.30 Uhr Krankenkommunion

Sonntag, 10. Mai - Rogatesonntag - 6. Sonntag der Osterzeit

- Muttertag -

14.00 Uhr Tauffeier

16.00 Uhr Tauffeier

Donnerstag, 14. Mai - Christi Himmelfahrt

10.45 Uhr Dankmesse der Kommunionjubilare

*für die Leb. u. †† des Jahrgangs 1946/1947 zum 70jährigen Kommunionjubiläum;
zum Dank für die Leb. u. †† des 50jährigen Kommunionjubiläums; †Josef u.
Gabriele Gierse*

Sonntag, 17. Mai - 7. Sonntag der Osterzeit

10.45 Uhr Hl. Messe

*10. JA †Eleonore Cordes; ††Anton u. Johanna Junker; †† d. Familie Butz; ††Ehel.
Anton u. Johanna Rosenkranz u. Sohn Wilfried; †Elmar Steinrücke u. ††d. Familie*

Donnerstag, 21. Mai

8.15 Uhr Schulgottesdienst in der KvG Schule

18.00 Uhr Hl. Messe

Samstag, 23. Mai

18.30 Uhr Sonntagvorabendmesse

*JA †Therese Albaum; †Günter Rammroth; ††Josef u. Gabriele Gierse; †Ferdi
Baumann u. ††Eltern*

Montag, 25. Mai - Pfingstmontag

Hl. Maria Magdalena von Pazzi

11.00 Uhr Hl. Messe an der Marienkapelle auf dem Borberg

†Heinz Körner u. †Helene Kostujak

Donnerstag, 28. Mai

18.00 Uhr Hl. Messe

Samstag, 30. Mai

18.30 Uhr Hl. Messe

6. SONNTAG DER OSTERZEIT

10. Mai 2026

6. Sonntag der Osterzeit

Lesejahr A

1. Lesung: Apostelgeschichte
8,5-8.14-17

2. Lesung: 1. Petrus 3,15-18

Evangelium: Johannes 14,15-21



Ildiko Zavrakidis

» In jener Zeit sprach Jesus zu seinen Jüngern: Wenn ihr mich liebt, werdet ihr meine Gebote halten. Und ich werde den Vater bitten und er wird euch einen anderen Beistand geben, der für immer bei euch bleiben soll, den Geist der Wahrheit, den die Welt nicht empfangen kann, weil sie ihn nicht sieht und nicht kennt. «



Wiemeringhausen, St. Antonius Einsiedler

Redaktionsschluss für den Juni-Pfarrbrief ist am 15.05.2026

Öffnungszeiten des Pfarrbüros in Wiemeringhausen:

Mittwoch, **06. Mai** 16.45 Uhr bis 17.45 Uhr

Mittwoch, **20. Mai** 16.45 Uhr bis 17.45 Uhr

Maiandacht gestaltet von der Caritas-Konferenz

Die Caritas-Konferenz Wiemeringhausen lädt herzlich zur Maiandacht am Mittwoch, 20. Mai um 18 Uhr ein - bei gutem Wetter am See, bei Regenwetter im Pfarrheim.

Krankenkommunion an jedem ersten Mittwoch im Monat. Anmeldung bitte im Pfarrbüro.

Gottesdienste in St. Antonius d. Einsiedler im Mai 2026

Samstag, 2. Mai

17.00 Uhr Sonntagvorabendmesse

Lebd. u. †† Fam. Josef Schmidt; Lebd. u. †† Fam. Clemens Schmidt; †† Ludwig u. Hedwig Lingenauber

Mittwoch, 6. Mai

18.00 Uhr Hl. Messe im Pfarrheim

Mittwoch, 13. Mai - Hl. Servatius

Vorabendmesse Christi Himmelfahrt fällt aus!

Sonntag, 17. Mai - 7. Sonntag der Osterzeit

9.15 Uhr Familienmesse auf dem Sportplatz

JA † Betty Hoglebe u. †† Bernhardine u. Johannes Hoglebe; † Rita Hanfland (kfd); † Adelheid Sellmann (kfd); † Beate Schurack (kfd)

Mittwoch, 20. Mai

18.00 Uhr Maiandacht - bei gutem Wetter am See, bei schlechtem Wetter im Pfarrheim
Hl. Messe im Pfarrheim fällt aus!

Mittwoch, 27. Mai

18.00 Uhr Hl. Messe im Pfarrheim

Samstag, 30. Mai

17.00 Uhr Sonntagvorabendmesse

6-Wochen-Amt † Bruno Buchau u. † Elisabeth Buchau u. † Silverio Neves; JA †† Elisabeth u. Heinz Padberg; † Maria Meier; † Josef Meier u. Enkelin Luisa



Wolmeringhausen, St. Nikolaus

Redaktionsschluss für den Juni-Pfarrbrief ist am **15.05.2026**.

Am 20.03.2026 verstarb Norbert Eilinghoff aus Wolmeringhausen. Der Kirchenvorstand dankt Norbert Eilinghoff im Namen der Kirchengemeinde St. Nikolaus Wolmeringhausen für seinen langjährigen Einsatz für die Kirchengemeinde. Er brachte sich 30 Jahre (1970 – 2000) aktiv in die Arbeit des Kirchenvorstandes ein. Von 1982 bis 1997 gestaltete er als stellvertretender Vorsitzender maßgeblich die Arbeit des örtlichen Kirchenvorstandes. Wir gedenken seiner mit großer Dankbarkeit, er bleibt uns unvergessen.

Gottesdienste in St. Nikolaus im Mai 2026

Freitag, 8. Mai

Samstag, 9. Mai

18.30 Uhr Sonntagvorabendmesse

6-Wochen-Amt † Norbert Eilinghoff; † Karl-Heinz Lange; Leb. und †† der Fam. Lange und Dresen

Donnerstag, 14. Mai - Christi Himmelfahrt

10.00 Uhr Hl. Messe

Sonntag, 17. Mai - 7. Sonntag der Osterzeit

10.00 Uhr Wort-Gottes-Feier

Sonntag, 24. Mai - Pfingstsonntag

9.15 Uhr Hl. Messe anschl. Kinder- und Jungschützenfest

JA † Hubert Schmidt; †† Ehel. Karl-Otto und Ursula Becker; für bestimmte Verstorbene

Grafik: image



**Machen Sie
es dem Geist
leichter:
Öffnen Sie
Ihr Herz und
Ihren Verstand.
Nehmen Sie
sich Zeit und
kommen Sie
zu Ruhe.**

Die Pfarrbüros im Pastoralverbund Bigge- Olsberg

Gemeinde	Ansprechpartner/in	geöffnet	Tel.	E-Mail- Adresse
St. Martin Bigge	Eva- Maria Aleff Ulrike Koch	Mo - Fr 9:00 - 11:00 Mo - Mi 15:00 - 16:30 Do 16:00 - 17:30	02962/ 2708	e.aleff@pv-bigge-olsberg.de oder pfarrbuero@pv-bigge-olsberg.de
St. Nikolaus Olsberg	Eva- Maria Aleff	2. Di im Monat 9:00 - 10:30 Uhr 1. Do im Monat 15:30 - 17:00	02962/ 1813	e.aleff@pv-bigge-olsberg.de
St. Marien Antfeld	Eva- Maria Aleff	1. Mittwoch im Monat 8.00 – 9.30 Uhr	02962/ 2708	e.aleff@pv-bigge-olsberg.de
St. Katharina Assinghausen	Eva- Maria Aleff	2. Mittwoch im Monat 8.00 – 9.30 Uhr	02962/ 1858	e.aleff@pv-bigge-olsberg.de
St. Cyriakus Bruchhausen	Franz-Josef Priebisch	Di 17:00 - 18:30	02962/ 1074	f.priebisch@pv-bigge-olsberg.de oder pfarrbuero.bruchhausen@web.de
St. Laurentius Elleringhausen	Christine Schumacher	Di 17:30 - 18:30	02962/ 6914	c.schumacher@pv-bigge-olsberg.de
St. Antonius Eins. Wiemeringhausen	Ulrike Koch	Mi alle zwei Wo 16:45 - 17:45	02985/ 295	u.koch@pv-bigge-olsberg.de .
St. Nikolaus Wulmeringhausen	Renate Rösen	keine feste Öffnungszeit	02962/ 5773	r.roesen@pv-bigge-olsberg.de

zuständig für:

- St. Maria Magdalena Gevelinghausen:** Pfarrbüro Bigge
- St. Hubertus Helmeringhausen:** Pfarrbüro Bigge
- St. Lucia Elpe** Dorothe Burmann, Tel. 02983/8004,
d.burmann@pv-bigge-olsberg.de
- St. Servatius Brunskappel:** Kornelia Newiger, Tel. 02983 / 8088
k.newiger@pv-bigge-olsberg.de,

Hier erreichen Sie uns: www.pastoralverbund-bigge-olsberg.de

Seelsorgerischer Bereitschaftsdienst im Pastoralverbund Bigge-Olsberg

(Sterbefall o. Krankensalbung): Tel. 0171 / 2697680

Ansprechpartner ist Pastor Antoni Soja

Wir sind für Sie da:

Pfarrer Klaus Engel, Leiter des Pastoralverbunds

Hauptstraße 59, Bigge / Mobil: 0176/22813953

E-Mail: k.engel@pv-bigge-olsberg.de

Pfarrer Burkhard Sudbrock

Kirchstraße 8a, Olsberg / Tel: 02962/7699977 / Mobil: 0173/4661762

E-Mail: burkhard.sudbrock@gmail.com

Pastor Antoni Soja

Ruhrufer 15, Bigge / Tel.: 02962/908600 / Mobil: 0151/57621794

E-Mail antoni.soja@t-online.de

Björn Kölber, Diakon im Pastoralverbund Bigge-Olsberg

Krankenhausseelsorger der LWL-Kliniken in Marsberg

Mobil 0151/28877907 / E-Mail bjoern.koelber@web.de

Verwaltungsleiter Frank Kahlenberg

Hauptstraße 59, Bigge

Tel. 0175/1865628 / E-Mail: frank.kahlenberg@gvmitte.de

Gemeindereferentinnen

Charlotte Roland

Büro: Hauptstraße 59, Bigge

Bürozeiten: nach telef. Vereinbarung

Tel.: 0151/61573835

E-Mail: c.roland@pv-bigge-olsberg.de

Claudia Henke

Büro: Am Kirchplatz 3, Bigge

Bürozeiten: nach telef. Vereinbarung

Tel.: 0176/51471479

E-Mail: c.henke@pv-bigge-olsberg.de

Weiterer Seelsorger im Pastoralverbund:

Geistl. Rat Klaus-Peter Goebel, Olsberger Str. 51, Wulmeringhausen, Tel.

02962/1046

Ehrenamtliche Sterbebegleitung im Pastoralverbund:

Helga Kleemann, Emmetstraße 30 Olsberg, Telefon: 0171-5414933

E-Mail: kleemann-olsberg@t-online.de

Ehrenamtlicher Begräbnisdienst:

Elisabeth Hoffmann-Weber, Kapellenweg 31, Bruchhausen, Tel. 02962/ 4693

E-Mail: Hoffmann-Weber-Elisabeth@web.de